

Vaksdal kommune

Totalentreprise – ny barnehage i Dale

Bilag 4 – Kartutsnitt

Bilag 4.1 - tomten

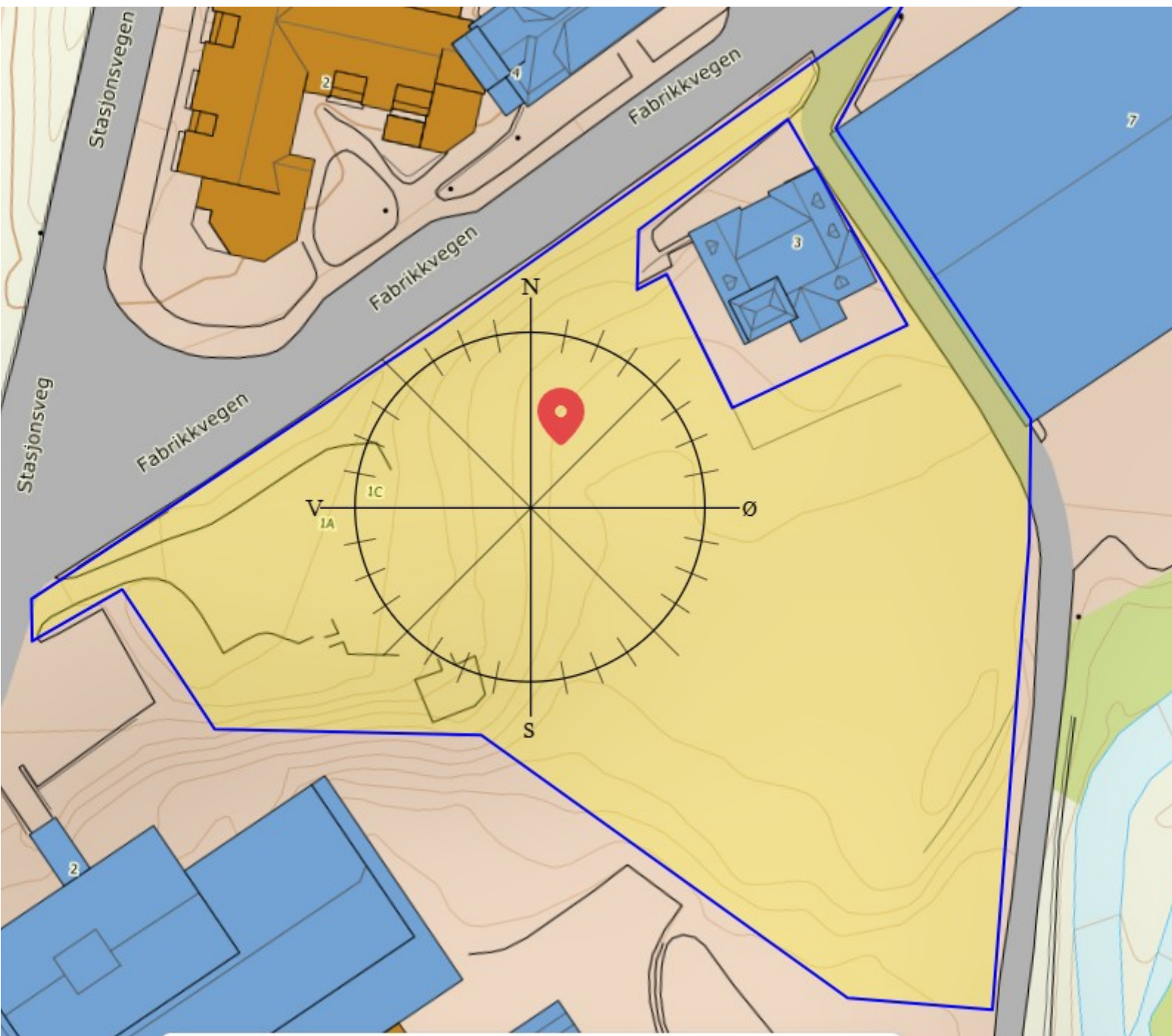



Bilag 4.2 - Kartutsnitt kommuneplanens arealdel

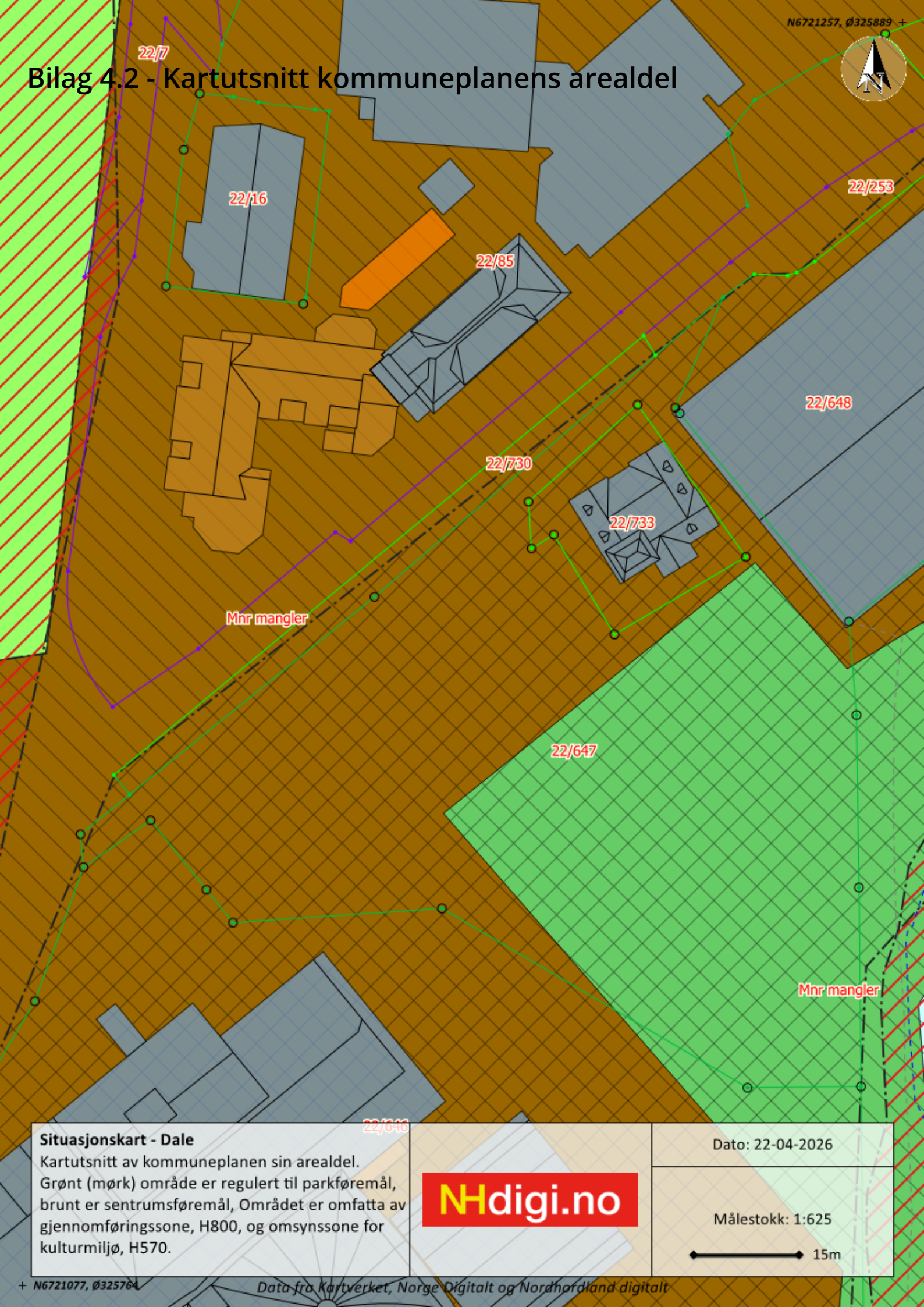

Situasjonskart - Dale

Kartutsnitt av kommuneplanen sin arealdel. Grønt (mørk) område er regulert til parkføremål, brunt er sentrumsføremål, Området er omfatta av gjennomføringssone, H800, og omsynssone for kulturmiljø, H570.

NHdigi.no

Dato: 22-04-2026

Målestokk: 1:625

15m

Bilag 4.3 - Reguleringsplan Messehagen

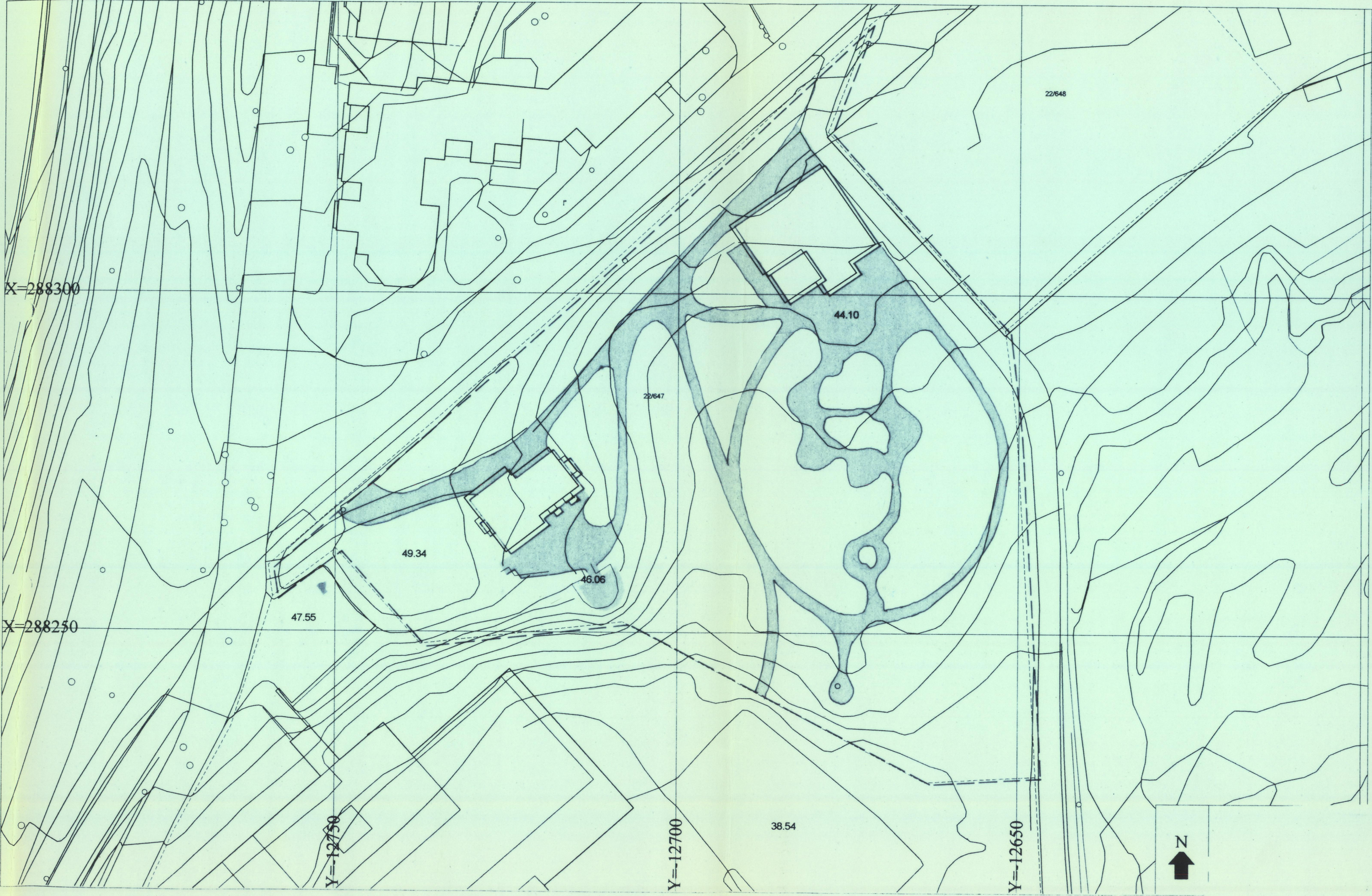

TEIKNFORKLARING

PBL. § 25. REGULERINGSFØREMÅL
BYGGEOMRÅDE

STREKSYMBOL M.V.
----- PLANAVGRENSING
———— BYGGJEGRENSE
----- EIGEDOMSGRENSE

TRAFIKKOMRÅDE (OFFENTLEG)

FRIMRÅDE

□ Park
■ Sti/opphold

Ekvidistans : 1 m
MÅLESTOKK 1:500
0 5 10 15 20 25m
NORDPIL ER PÅFØRT KARTET

FRAMLEGG TIL BEBYGGELSESPÅN MED FØRESEGNER FOR
MESSEHAGEN

KARTGRUNNLAG
KARTBLAD

VAKSDAL KOMMUNE

REVISJONAR

DATO SIGN.

SAKSHANDSAMING IFLG. PLAN- OG BYGNINGSLOVA

VEDTAK/SAMTYKKE I KOMMUNEN OM OPPSTART	SAKSNR 40/97	16/4-97
FORVARSEL/KUNNGJERING		21/8-97
1. GANGS HANDSAMING I DET FASTE UTVALET FOR PLANSAKER	SAKSNR 38/97	10/12-97
OFFENTLEG ETTERSYN I TIDSRUMMET	15/12-97 - 15/1-98	
VEDTAK I DET FASTE UTVALET FOR PLANSAKER	SAKSNR 14/98	10/6-98
KOMMUNESTYREVEDTAK	SAKSNR	

STADFESTA

KUNNGJORT

16/6-98

PLANEN ER UTARBEID AV

SIGN. J.S.

SAK NR

TEIKN.NR

ARKITEKT med INGVILL SKJERVEN
BJØRGABARET 3 5700 VOSS TLF 56 51 33 37

TEIKN.

DATO 10.12.97.

SAKSHANDSAMAR

VAKSDAL KOMMUNE, TEKNISK KONTOR

PLANFREMJAR

VAKSDAL KOMMUNE

Bilag 4.5.1 - VA Fabrikkvegen

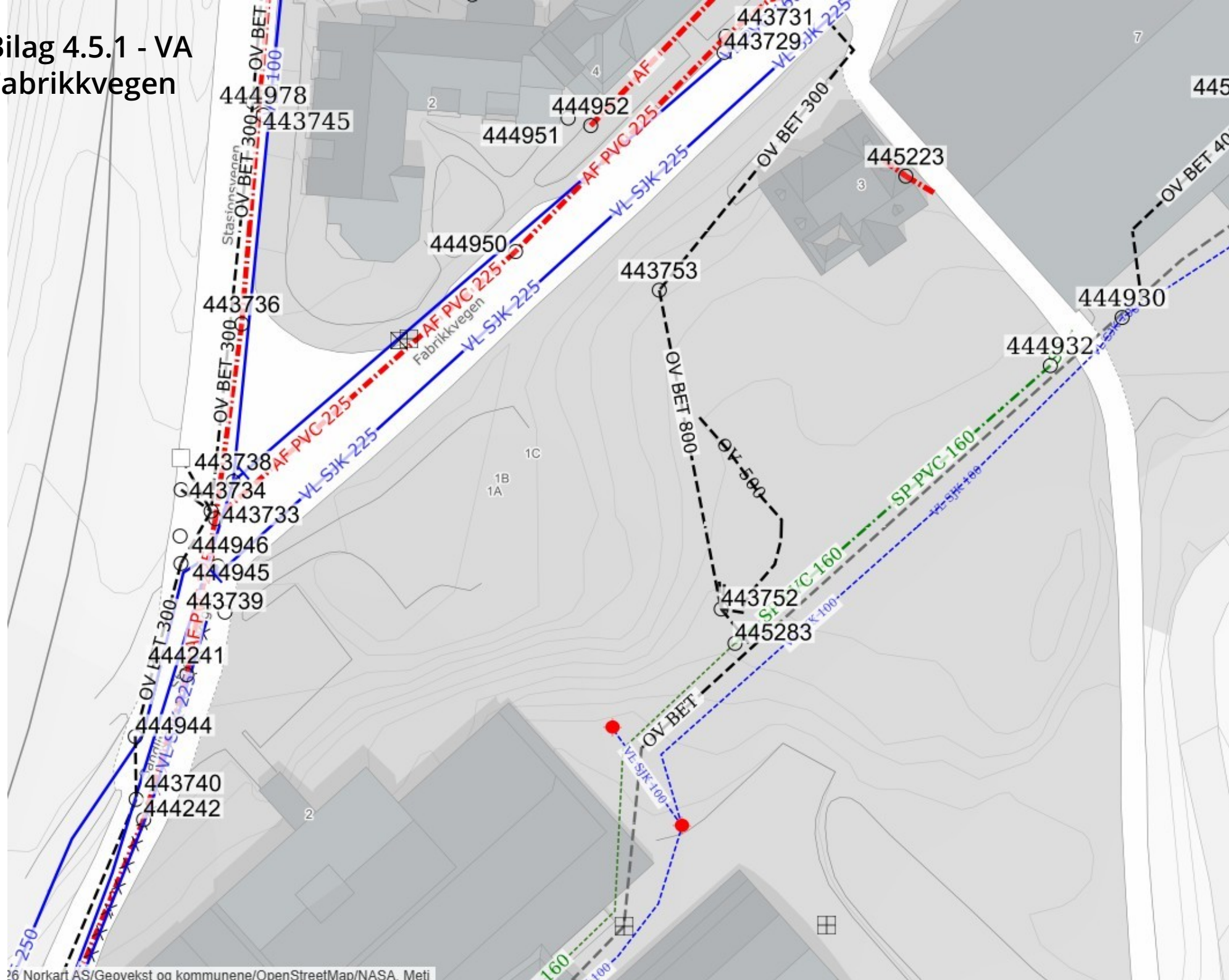

Bilag 4.5.2 - VA Fabrikkvegen

